

# Festes de Primavera'24

10, 11 i 12 de maig  
Sant Feliu de Llobregat



Ajuntament de  
Sant Feliu  
de Llobregat

66a Exposició  
Nacional de Roses  
45a Fira Comercial i  
Industrial del Baix Llobregat  
1a Fira de l'Ocupació i la Formació



Sanitas

PARTE DE BUDA

# Feliç Festa de Primavera

ENAMORA'T DEL TEU SOMRIURE!

SIGUIS O NO DE SANITAS  
1a VISITA I HIGIENE GRATUITA

Tel. 93.515.04.97

[www.sanitas.es](http://www.sanitas.es)

OPAC PALERREBANIU



#festesdeprimavera



@ajsantfeliu



Ajuntament Sant Feliu de Llobregat

Aquest programa pot patir modificacions.  
Per estar al dia, consulta la informació actualitzada  
a [www.santfeliu.cat/festesdeprimavera/programa](http://www.santfeliu.cat/festesdeprimavera/programa)



## Horari de tancament dels espais

- **Recinte Fira Comercial i Industrial**  
divendres, dissabte i diumenge fins a les 21 h
- **Exposició Nacional de Roses**  
fins a les 21 h
- **Fira de l'Ocupació i la Formació**  
divendres fins a les 18 h
- **Aparcament antic camp de futbol rambla**  
divendres i dissabte fins a les 4 h
- **Aparcament del Casal de la Gent Gran**  
divendres fins les 4 h, dissabte fins les 2 h, diumenge fins les 21 h
- **Plaça de Lluís Companys**  
dissabte fins a les 20 h, diumenge fins a les 14 h
- **Plaça Vuit de març**  
divendres i dissabte fins a les 4 h, diumenge fins a les 21 h



Ajuntament de  
Sant Feliu  
de Llobregat



**Lourdes Borrell Moreno**  
L'alcaldesa

## La 'Ciutat de les Roses' s'engalana per les Festes de Primavera

Ja tenim aquí les nostres festes tan esperades, les Festes de Primavera, on les roses seran les principals protagonistes, fent honor al nom de 'Ciutat de les Roses' amb què es coneix la nostra ciutat a Catalunya. Els propers dies 10,11 i 12 de maig, Sant Feliu de Llobregat donarà la benvinguda a la primavera amb diferents espais per gaudir: La 66a Exposició Nacional de Roses, la 45a Fira Comercial i Industrial, l'espai d'entitats i la primera Fira de l'Ocupació i la Formació.

En aquestes Festes de Primavera podrem gaudir de l'ampliació del recinte firal i de l'aposta ferma per donar visibilitat a l'activitat econòmica del municipi. A la plaça de la Vila hi haurà una mostra del comerç de la ciutat que es vincula al projecte de la moneda local, la Rosa. Al passeig Nadal hi trobarem artesanies. A la Plaça de Lluís Companys, les diferents activitats d'esports i lleure.

A la carretera Laureà Miró hi haurà un espai dedicat a la indústria, la formació i l'ocupació i es consolida l'espai de la plaça del Vuit de març com l'Àgora Gastronòmica, mostra de la gran varietat de la restauració i l'esclat de l'activitat artística local on el talent i la creativitat seran els protagonistes en totes les seves expressions.

Una de les novetats serà la 1a Fira de l'Ocupació i la Formació. En aquest espai es posa de manifest la necessitat de donar a conèixer el comerç, la indústria i la formació, així com la recerca de feina de qualitat, la dinamització econòmica i laboral de Sant Feliu, capital del Baix Llobregat.

Les Festes de Primavera seran un bon moment per omplir els carrers de la nostra ciutat, per donar suport a les nostres entitats, al nostre comerç, gaudir de la



gastronomia i de les diferents activitats culturals, esportives i de lleure adreçades a tota la ciutadania.

Aprofitem l'arribada del bon temps per sortir al carrer i gaudir de la festa, visitem l'Exposició Nacional de Roses, fem un passeig per conèixer els diferents expositors de la Fira Comercial i Industrial del Baix Llobregat i les moltes activitats culturals i de lleure que transformaran la ciutat en un esclat de colors i sabors, en els diferents escenaris durant el cap de setmana.

Us convido al pregó de les Festes, a càrrec del periodista Jordi Hurtado, que tindrà lloc el divendres 10 de maig a la Sala Ibèria.

**Bones Festes de Primavera a totes les santfeliuenques i santfeliuencs!**



# FESTES DE PRIMAVERA

**LA FIRA**  
COMERCIAL  
I INDUSTRIAL

**FIRA**  
DE L'OCCUPACIÓ  
I LA FORMACIÓ

**EXPOSICIÓ  
NACIONAL  
DE ROSES**

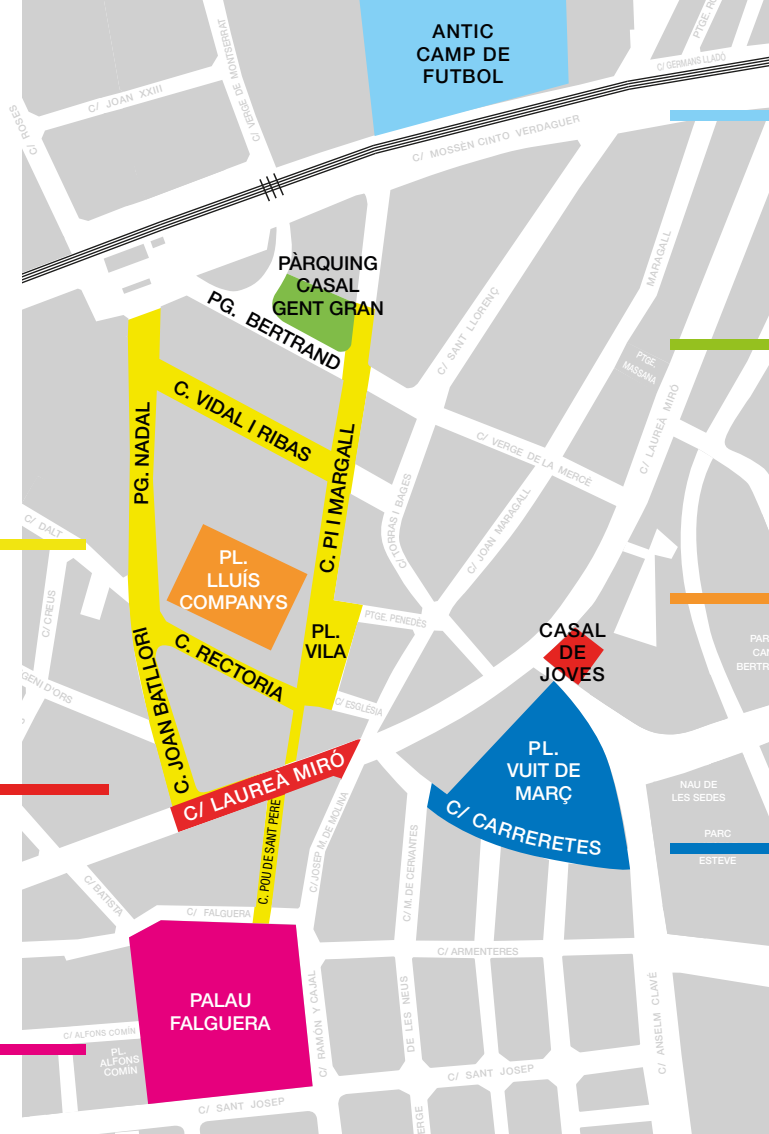

**CONCERTS**

**CULTURA**

**ESPAI LÚDIC**

**ÀGORA**  
GASTRONOMIA  
I ESPECTACLES

**P** **PÀRQUING**  
**CAN BERTRAND**

**Abonaments**  
**Carregadors**

**Info. 936 855 836**



**Turismes 24h**

**107€**

**Turismes 12h**

**76€**

**+ Consum 0,38 €/Kw**

## Dijous 9

**17 h 23è torneig de petanca Pere Dot per a socis**  
Pistes de petanca Llobregat

## Divendres 10

**10 h Presentació Girafeina:**  
**Fira de l'ocupació i la formació**  
Casal de Joves

**De 9.30 a 14 h,**  
**i de 15.30 a 18 h**

**Troba feina en 1 dia: empreses**  
**amb ofertes laborals i mostra de**  
**formació professional**

**18 h Mostra de dansa urbana,**  
**amb Blackout Dance School**  
Pl. Casal de Joves

**girafeina**  
**Fira de l'ocupació**  
**10 de maig de 9.30 a 14.00 h i de 15.30 a 18.00 h**  
**Casal de Joves de Sant Feliu de Llobregat**  
**C. Laureà Miró, 118-122**  
**Troba feina en 1 dia**

Confederación para el Empleo Europeo | Fondos Europeos | **Cámara** de Comercio e Industria de Sant Feliu de Llobregat | **Cambra** de Comerç i Indústria de Sant Feliu de Llobregat

# Construccions Bernal

Visiteu  
la nostra  
exposició!

Bones Festes  
de Primavera  
2024!



- Obra nova
- Tota classe de reformes (banys, cuines...)
- Instal·lacions: aire condicionat, calefacció, llum, gas
- Sanitaris, aixeteria, mobles bany i cuina
- Parquet (fusta, laminat i Mflor)
- Rajoles, marbres i Silestone
- Fusteria de fusta i d'alumini
- Fals sostres (Pladur i alumini)
- Mampares (tota classe)
- Manyeria
- Cèdules d'habitabilitat, planells, permisos...
- Gestió i assessorament d'obra
- Armaris a mida
- Pintura

**17.30 h Pregó a càrrec del periodista, Jordi Hurtado**

Sala Ibèria

**18.30 h Capvesprada amb els capgrossos de l'ACF, els Nans de la Ciutat i els Ministrils**

Carrers del centre de Sant Feliu

**19 h Pilar de Castellars**

Palau Falguera

**19 h Inauguració de la 66a Exposició Nacional de Roses al Palau Falguera i visita de la 45a Fira comercial i industrial del Baix Llobregat**

**19 h El ball de la vida, amb companyia ADansa**

Escenari pl. Vuit de març

**19 h Bassfield, sonoritzat per Wisdom Link Sound System, Kapara Sound System i Red Land Sound System**

Organitza: Sant Feliu Jam Crew i Casal Popular Blanca Bardiera

Antic camp de futbol rambla





# SANT FELIU, VOLEM VEURE'T SOMRIURE

**NOVA  
OBERTURA**



REVISIÓN BUCAL E HIGIENE

**GRATIS**

FELIU DENTAL CLINIC

PRESENTANDO ESTA IMAGEN EN LA CLINICA

**250€**

DESCOMPTA A ORTODONCIA

**20%**

EN IMPLANTS

**49€**

TARIFA PLANA D'EMPASTES

Rambla Marquessa de Castellbell, 110, 08980  
Sant Feliu de Llobregat, Barcelona

[www.tudentalclinic.es](http://www.tudentalclinic.es)

930 389 041

**19 h Demostració de puntillisme sobre pedra,** amb Espai Corissa i Sara Olivé  
La Rosa Showroom, pl. Vila

**19.30 h Capvesprada amb els capgrossos de l'ACF,** els Nans de la Ciutat i els Ministrils  
Recorregut: C. Pou de Sant Pere, pl. Vila, c. Pi i Margall, aparcament del Casal de la gent gran

**20 h Taller de gimnàstica facial,** amb Bonita Beauty Skin  
La Rosa Showroom, pl. Vila

**20.30 h Estàtics de percussió**  
Aparcament del Casal de la gent gran

**22 h Concert The Hollyberries,** tribut a The Cranberries  
Escenari pl. Vuit de març

**22 h El Bingo de la Mula de l'ACF**  
Aparcament del Casal de la gent gran

**0 h Percussió amb Drakarís**  
Escenari pl. Vuit de març

**0.15 h Com està el pati, amb DJ Bailon Session**  
Escenari pl. Vuit de març

**1 h Festa amb PDs**  
Aparcament del Casal de la gent gran





Preus especials  
Festes de Primavera



**SOL**  
10, 30 i 50 €

T'esperem a la carpa de la pl. Vila i beneficiat al comprar amb la Moneda Local "La Rosa" amb un 30% de descompte



**òpticafeliu**

www.opticafeliu.com  
Tel. 93 666 17 74

Oferta vàlida els dies de les Festes de Primavera, 10, 11 i 12 de maig de 2024. No acumulable a altres ofertes.

## Dissabte 11

### 9 h Trobada de petanca interclubs

Pistes de petanca San José  
C. Jaume Ribas

### 10 h Heron Arena X KnockOut 2, amb Heron Media i MysticTV Freeplays i tornejos de Tekken 8, Mortal Kombat I i Smash Bros. Ultimate Singles

Casal de Joves

### 10 h XXVII Gran Gimcana de la Rosa,

a càrrec de Calaix de Sastre  
Sortida des de la plaça de la Biblioteca M. Roig

### 10 h Ral·li fotogràfic pels carrers de Sant Feliu, a càrrec de fotògrafs de l'Ateneu

Inscripcions a l'Ateneu Santfeliuenc

### 10 h Portes obertes a la Unió Coral

Jocs de taula, partides ràpides d'escacs  
competició de pool

### 10 h Tallers per a infants de 5 a 14 anys d'artesanía amb roses de jardinería, manualitats i altres

Terrassa de la torre del colomar del Palau Falguera







# CLÍNICA DENTAL CAUHÉ

- Odontopediatria
- Cirurgia d'implants sense punts de sutura
- Odontologia estètica



Pressupost  
sense  
compromís i  
gratuït

Passeig Nadal, 24 · Sant Feliu de Llobregat  
Tel. 93 666 10 87 · [recepciocauhe@comb.cat](mailto:recepciocauhe@comb.cat)



### 10 h Fireta d'artesans amb roses

Jardins del Palau Falguera

### 10 h Matsuri kodomo No hi (Fira del dia del nen), amb Club Bonsai Sant Feliu

Auditori del Palau Falguera

10.30 h **Demostració de Kiudo**, amb Associació de Kyudo Dojo de Barcelona  
Espai de demostracions terrasses del Palau Falguera

### 10.30 h Plantada de figures de l'imaginari festiu

Aparcament del Casal de la gent gran

### 11 h Tallers de les entitats educatives i activitats per a infants.

#### Tallers de circ. L'artista ets tu

Pl. Lluís Companys

### 11 h Taller d'hort amb auto-reg Activitat per a tota la família

Pl. Lluís Companys

### 11 h Exposició de refugis bioclimàtics a les escoles més sostenibles

Pl. Lluís Companys

### 11 h Taller de Kokedama amb rosers

Terrasses del Palau Falguera

### 11 h Kendo, amb Kendo UPC de Barcelona

Auditori del Palau Falguera



Kids&Us, Mas Lluí  
93 666 40 88  
689 42 76 56

Kids&Us, Centre  
93 681 87 90  
690 35 26 05

Matrícules Obertes



## Anglès a partir d'1 any

**11 h Come to dance, escola de ball: Effengie crew, B-girls, K-pop, Sweet'n sour Crew, Forever Young, Hip Hop Babys, Ramba Dance**

Escenari pl. Vuit de març

**11 h Plantada de gegantons, gegantones i capgrossos de les escoles de Sant Feliu**

Pl. Lluís Companys

**11 h La Rosa dolça de Sant Feliu, amb Painted Twins**

La Rosa Showroom, pl. Vila

**11 h Tallers adreçats a infants**

Aparcament del Casal de la gent gran

**11.15 h Cercavila banda, a càrrec de l'Escola Municipal de Música**

**Recorregut:** Escola Municipal de Música, Mercat 'La Plaça', c. Armenteres, c. Miguel de Cervantes, pl. 8 de març, c. Carreretes, c. Laurea Mirò, c. Joan Maragall, c. Torras i Bages, c. Vidal i Ribas, pg. Nadal, c. Rectoria, pl. Vila, c. Laurea Mirò, Mercat 'La Plaça', Escola Municipal de Música

**12 h Mostra de dansa urbana, competició de solistes i parelles,**

amb Blackout Dance School

Escenari pl. Vuit de març

**12 h Mostra de balls, amb gegants i bastoners**

Aparcament del Casal de la gent gran

**12 h Un missatge a la teva rosa, amb Flors Mas Lluhí**

La Rosa Showroom, pl. Vila

**12 h Bateig de les noves figures de les escoles de les escoles Gaudí, Pau Vila, Monmany i Falguera de Sant Feliu**

Pl. Lluís Companys

**12.30 h Actuació espai vents, a càrrec de l'Escola Municipal de Música**

Pl. Vila

**12.30 h Demostració d'art floral, amb Flors Senka**

Terrasses del Palau Falguera

**13 h Lliurament dels premis del 66e. Concurs de fotografia i dels guardons i diplomes de participació de L'Exposició Nacional de Roses, de la mostra de façanes amb roses, i jardins en miniatura**

Sala de plens

**13 h Explica'm una selva, amb**

Cia. Jomeloguisjomelo.com

Escenari pl. Vuit de març

**JUEVES 9: After Work (especial Festes)  
a partir de las 19.00h**

**VIERNES 10: Mark Duffy, en acústico,  
a partir de las 23.00h**

**SÁBADO 11: No solo Rumba,  
a partir de las 00.00h**

**DOMINGO 12: Migas Alpujarreñas,  
a partir de las 13.30h,  
con DJ R3stless**

**TODOS LOS DÍAS  
CAÑA + TAPA (3,50€)  
a partir de las 19.00h**

**(Sábado y domingo también a las 13.30h)**

**RESERVA  
TU MESA:**

**93 685 13 56**

[www.elpande.com](http://www.elpande.com)

C/ Torras i Bages, 34  
Sant Feliu de Llobregat



elpandebbr



El Pande Bar-Cafeteria



**PROGRAMACIÓN FIRA**

**EL PANDE**

**13 h Modelació corporal amb  
aparel·lologia estètica**, amb Stetic Ailec  
La Rosa Showroom, pl. Vila

**13 h Tabalada final i ball conjunt de les  
colles de les escoles**  
Pl. Lluís Companys

**13 h Bany de gongs: espectacle de  
música i aigua**, a càrrec d'Amics de la  
Natura  
Jardins del Palau Falguera

**14 h Lliurament dels premis de la XXVII  
Gran Gimcana de la Rosa**, a càrrec de  
Calaix de Sastre  
Jardins del Palau Falguera

**17 h Tallers per a infants de 5 a  
14 anys d'artesanía amb roses de  
jardinería, manualitats i altres**  
Terrassa de la torre del colomar del Palau  
Falguera

**17 h Taller 'Pedala amb energia'**  
Pl. Lluís Companys

**17 h Exposició de refugis bioclimàtics  
a les escoles més sostenibles**  
Pl. Lluís Companys

**17 h Taller de decoració de galetes,  
amb Nice Cookies Bcn**  
La Rosa Showroom, pl. Vila

**17 h Partits d'handbol al carrer**,  
amb el Club Handbol Sant Llorenç  
Pl. Lluís Companys

**17 h Exhibició de taekwondo**  
Pl. Lluís Companys

**17 h Partits de futbol 3x3**  
Pl. Lluís Companys

**17 h Xutòmetre de futbol**  
Pl. Lluís Companys

**17 h Mostra de combos de secundària**,  
a càrrec de l'Escola Municipal de Música  
Escenari Jardins del Palau Falguera

**17 h Mostra de combos de primària**,  
a càrrec de l'Escola Municipal de Música  
Auditori del Palau Falguera

**17 h loga**  
Activitat oberta al públic  
La Unió Coral

**17.30 h Taller d'origami amb roses**,  
amb Alicia Neho  
Terrasses del Palau Falguera

**17.30 h Conferència: 'Diversitat al Japó  
a través de les joguines'**, amb Anzu  
Maekawa  
Terrasses del Palau Falguera





# Butifarrasound Festival

18.30 h

**Concert Xavi Band**

19.45 h

**BKursaz i Kalifato**

21 h

**La Quinta**

22.40 h

**Concert The Cabrians**

0.15 h

**Seikos**

2.15 h

**DJ Ruyex**

Aparcament antic camp  
de futbol rambla

**17.30 h Visita al recinte firal de la Puput Punxetes**, la mascota del Baix Llobregat  
La Rosa Showroom, pl. Vila

**17.30 h Conte del Bicorn**  
Aparcament del Casal de la gent gran

**17.30 h Cercavila de colles de les AMPA/AFA de les escoles pel recinte firal**

**Recorregut:** pl. Lluís Companys, c. Rectoria, pg. Nadal, pg. Bertrand, c. Pi i Margall, pl. Vila, c. Rectoria, pl. Lluís Companys

**18 h Storytime 'Around the world'**, amb Kids&Us  
Escenari pl. 8 de març

**18 h Lectura de la poesia 'El comerç de proximitat a Sant Feliu de Llobregat'**, amb Migogar Moda Home i Dona i Lluís Fernández i Alcaraz  
La Rosa Showroom, pl. Vila

**18 h Balla la Primavera**, amb l'Esbart Sant Feliu  
Aparcament del Casal de la gent gran

**18 h XIX Butifarrasound Festival**  
Aparcament antic camp de futbol rambla

mirabet x CALVET

# IMPULSANT EL TEU PATRIMONI *des de 1951*



**18.30 h Demostració d'art floral,**  
amb Marta Majó  
Terrasses del Palau Falguera

**18.30 h Acte de reconeixement al  
mèrit comercial**  
La Rosa Showroom, pl. Vila

**18.30 h Exhibició de balls de saló**  
Unió Coral

**19 h Sonaktrona, grup de percussió  
de dones**  
La Rosa Showroom, pl. Vila

**19 h Talent Jove: Bound to i  
Cristina Díaz**  
Escenari pl. Vuit de març

**19 h Taller d'origami infantil,**  
amb Llibreria papereria Goyang  
La Rosa Showroom, pl. Vila

**19 h Concert de Gala / Bany de Gongs  
i Violí**  
Sala d'Actes de l'Ateneu Santfeliuenc



**19 h Actuació del Coro Rociero  
Rosas Sant Felu**  
Auditori del Palau Falguera

**20 h Acte de l'aniversari del Cesc  
el Bandoler**  
Aparcament del Casal de la gent gran

**21 h XXXVIII Festival flamenc.  
Espectacle Sentir,** amb el Ballet d'Ana  
Márquez i la CCA Virgen del Rocío  
El Centre  
\*Venda d'entrades a la seu de CCA Virgen  
del Rocío i Sala Ibèria. Preu anticipada 13 €.  
El mateix dia a taquilla 15 €.

**22 h Tribut a Loquillo i trogloditas,  
amb El Pájaro Loco**  
Escenari pl. Vuit de març

**23 h Festa nocturna amb PDs**  
Aparcament del Casal de la gent gran

**0 h Petardeo il·lustrado, amb  
DJ Sor Alberta**  
Escenari pl. Vuit de març



# TRASTERS EN LLOGUER

Trasters de 8 a 11 m2

Accessibilitat amb cotxe

Accés 24 hores

Places de Moto

Informació:

**T. 663 387 101**



## Diumenge 12

**10 h Portes obertes a la Unió Coral**  
Jocs de taula, partides ràpides d'escacs  
competició de pool

**10 h Trobada de puntaires i XXVI  
Concurs de Puntetes de coixí Ciutat  
de les Roses**  
Jardins del Palau Falguera

**10 h Tallers per a infants de 5 a 14 anys  
d'artesanaria amb roses de jardineria,  
manualitats i altres**  
Terrassa de la torre del colomar del Palau  
Falguera

**10 h Fireta d'artesans amb roses**  
Jardins del Palau Falguera

**10 h Heron Arena X KnockOut 2, amb  
Heron Media i MysticTV Freeplays  
i tornejos d'Smash Bros. Ultimate  
Singles i Dragon Ball Fighter Z**  
Casal de Joves

**10.30 h Plantada de figures de  
l'imaginari festiu**  
Aparcament del Casal de la gent gran





# INAUGURACIÓ DE L'ÀTIC elcomplex

ÀTIC

**NOVETAT**  
SOLÀRIUM  
CROSS TRAINING

PRIMERA PLANTA

SALA ACTIVITATS DIRIGIDES  
SALA TRX  
SALA FITNESS  
SALA CYCLING  
SALA COS I MENT

PLANTA BAIXA

3 PISCINES  
ZONA SPA  
SAUNES

**PROMOCIÓ  
MATRÍCULA  
GRATUÏTA**  
DEL 8 AL 12 DE MAIG

**SOLÀRIUM**

**CROSS TRAINING**

**elcomplex**  
MUNICIPAL  
DE PISCINES



Ajuntament de  
Sant Feliu  
de Llobregat

www.elcomplex.cat

**11 h Taller de decoració de galetes,**  
amb Nice cookies Bcn  
La Rosa Showroom, pl. Vila

**11 h Activitats infantils,** amb elComplex  
Pl. Lluís Companys

**11 h Inflable per jugar a handbol  
al carrer**  
Pl. Lluís Companys

**11 h Exhibició de karate**  
Pl. Lluís Companys

**11 h Partits de futbol sala 3x3**  
Pl. Lluís Companys

**11 h Xutòmetre de futbol**  
Pl. Lluís Companys

**11 h Tallers a càrrec de les colles**  
Aparcament del Casal de la gent gran

**10 h Matsuri kodomo No hi (Fira del dia  
del nen),** amb Club Bonsai Sant Feliu  
Jardins del Palau Falguera

**11 h Zumba,** amb elComplex  
Escenari pl. Vuit de març

**11 h Cançons amb la Coral**  
La Unió Coral

**11 h Final de la competició de pool**  
La Unió Coral

**11 h Kenjutsu,** amb l'Escola Tenshin  
Shoden Katori Shinto Ryu  
Auditori del Palau Falguera

**11.30 h Passi de models de Kimono,**  
amb Minna no kimono  
Terrasses del Palau Falguera

**11.30 h Tabalada,** a càrrec de Tronats  
Aparcament del Casal de la gent gran

**11.45 h Dona-li el xumet a la Mula i  
tabalada de les Timbaleres de la Mula**  
Aparcament del Casal de la gent gran

**12 h Cercavila pel recinte firal,** a càrrec  
de la Banda Juventud de Sant Feliu de  
Llobregat

**12 h Un missatge a la teva rosa,**  
amb Flors Mas Lluhí  
La Rosa Showroom, pl. Vila

**12 h Diada castellera**  
Aparcament del Casal de la gent gran

**12 h Cantada de caramelles,** a càrrec  
del cor de l'Ateneu Santfeliuenc, cor de la  
Unió Coral, coral Roses i coral Aviva Veu  
Auditori del Palau Falguera

**12.30 h Ràdio Sant Feliu, la ràdio que  
veus, la ràdio que escoltes!**  
Escenari pl. Vuit de març

PER UNES FESTES  
SENSE VIOLÈNCIES  
MASCLISTES I  
LLIURE DE  
LGTBI FÒBIES

Només  
SÍ és SÍ

TROBARÀS ELS  
PUNT LILA

📅 Divendres 10 i dissabte 11 de maig

📍 Pl. Vuit de Març, Antic camp de futbol Rambla i  
Aparcament Casal Gent Gran

🕒 De 23 a 04 h

**12.45 h** **Demostració d'art floral,**  
amb Marta Majó  
Terrasses del Palau Falguera

**13 h** **La Rosa dolça de Sant Feliu,**  
amb Painted Twins  
La Rosa Showroom, pl. Vila

**16 h** **Concert de la ContraBaix Big  
Band**  
Escenari pl. Vuit de març

**17 h** **Tallers per a infants de 5 a  
14 anys d'artesanania amb roses de  
jardineria, manualitats i altres**  
Terrassa de la torre del colomer del Palau  
Falguera

**17 h** **Musical del Drac**  
Aparcament del Casal de la gent gran

**17 h** **Banda simfònica**  
Auditori del Palau Falguera

**17 h** **La volta al món en uns quants  
contes,** amb Cia. Jomeloguisjomelo.com  
Escenari pl. Vuit de març

**17 h** **Taller de pinta cares**  
La Rosa Showroom, pl. Vila

**17 h** **Sardanes,** amb la Cobla Baix  
Llobregat  
Jardins del Palau Falguera



# CUIDEM SANT FELIU!



**17.30 h Demostració d'art floral,**  
amb Flors Senka  
Terrasses del Palau Falguera

**17.30 h Estàtic de Bastoners**  
Aparcament del Casal de la gent gran

**18 h Espectacle Los Impro-sibles**  
Entrades a la venda a [entrapolis.com](http://entrapolis.com)  
El Centre

**18 h Tallers a càrrec de les colles  
de foc**  
Aparcament del Casal de la gent gran

**18 h Country,** amb elComplex  
Escenari pl. Vuit de març

**18.30 h Taller d'ikebana,** amb  
Associació Amics de les Roses  
Terrasses del Palau Falguera

**19 h Coneix el poder dels olis  
essencials,** amb Bonita Beauty Skin  
La Rosa Showroom, pl. Vila

**19 h Concert de gòspel,**  
a càrrec de Sant Feliu Gòspel  
Choir  
Auditori del Palau Falguera

**19.30 h Tabalada,** a càrrec de Cornuts  
Aparcament del Casal de la gent gran

**20 h Rom cremat,** a càrrec de  
Trabucaires  
Aparcament del Casal de la  
gent gran

**20 h Talent Jove: Nitro MM**  
Escenari pl. Vuit de març

**20 h Concert de gralles,** a càrrec  
de Gralles de Sant Feliu  
Aparcament del Casal de la gent gran

**21 h Plantada de figures**  
Nau de Cultura i Tradicions

**21.30 h Castell de focs**  
Nau de les Sedes







# Exposicions

**Divendres, de 20 a 21 h,  
dissabte i diumenge, de 10 a 21 h**  
Palau Falguera

**66e Exposició Nacional de roses**  
Jardins i Palau Falguera

**Exposició de roses de jardí**  
Pavelló de l'Exposició Nacional de Roses

**Enjardinaments i muntatges florals  
amb roses i rosers**

## EXPOSICIONS

**66è concurs de fotografia Rosa d'Or**  
Sala de l'antic menjador del Palau Falguera

**Jardins en miniatura**  
Sala de la terrassa del cigne

**Joguines japoneses**  
Sala de la terrassa del cigne

**Ikebana amb roses**  
Capella del Palau

**Bonsai**  
Sala d'exposicions del Palau Falguera,  
primer pis



# Àgora Gastronòmica

**10, 11 i 12 de maig** · Pl. Vuit de març

**Restauració, alimentació i espectacles**





LA RÀDIO  
QUE VEUS  
LA RÀDIO  
QUE ESCOLTES

105.3 FM

[www.radiosantfeliu.cat](http://www.radiosantfeliu.cat)



# La Rosa Showroom

10, 11 i 12 de maig · Pl. de la Vila

En aquest espai trobareu una mostra dels comerços que participen en el projecte de la Moneda local, La Rosa.

Un espai on realitzar les vostres compres només amb La Rosa, on trobareu els productes i serveis més atractius del comerç de Sant Feliu i activitats i tallers del teixit comercial.

La moneda local, La Rosa et dona un 30% + a les Festes de Primavera. Els dies 10, 11 i 12 de maig les persones que canviïn euros per Roses rebran un 30% més per realitzar les seves compres al comerç de la ciutat adherit a la Rosa, cada persona podrà rebre un màxim de 30 Roses bonificades per 100 euros bescanviats.

## Coneix als establiments participants

- Come To Dance
- Espai Corissa
- Gus Gus
- Llibreria Goyang
- Migogar moda home-dona
- Nice Cookies Bcn
- Noac
- Òptica Feliu
- Painted Twins, obrador artesanal
- Stetic Ailec
- Taller de Imagen Pilar Marín i Flors Mas Lluhí



Descarrega l'app de La Rosa i gaudeix d'un 30% en les teves compres a La Rosa Showroom i als establiments adherits



## CONSULTA ELS CANVIS DE COL·LEGIS ELECTORALS

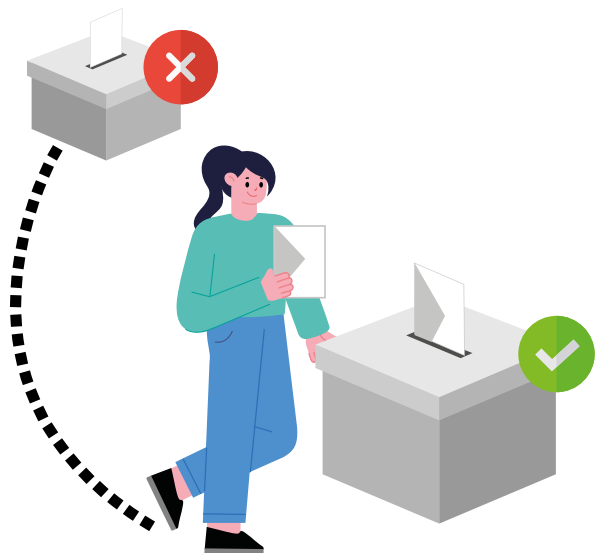

### En les properes eleccions:

Parlament de Catalunya (12 de maig)  
Parlament Europeu (9 de juny)

A Sant Feliu es passa de:

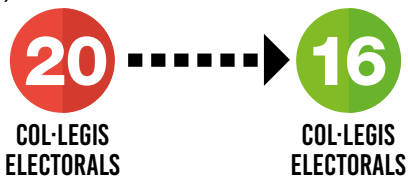

Consulta quin  
col·legi electoral  
et correspon.

# giraFeina

## Fira de l'Ocupació

Divendres 10 de maig de 9.30 a 14 h i de 15.30 a 18 h  
Casal de Joves

- **Espai empreses:**  
Ofertes laborals d'empreses del territori
- **Tastet d'oficis:**  
Mostra de formació professional.

## Espai d'ocupació i formació

Divendres 10, dissabte 11 i diumenge 12 fins a les 9 h  
C. Laureà Miró, de Joan Batllori a Josep M. de Molina

Un únic espai on conèixer empreses de serveis i oportunitats laborals

**Visita els stands que participen a la Fira Industrial i Comercial!**



# Per un #SantFeliuNet



ABANS DE LLENÇAR  
ELS MOBLES, AVISA'NS



93 685 80 01



Accedeix  
al tràmit

L'incompliment de les obligacions establertes a l'**Ordenança de civisme i convivència** pot comportar **sancions de 151 a 750 €**



Ajuntament de  
Sant Feliu  
de Llobregat

## Mercat Municipal la Plaça

**Divendres 10 de maig**

De 8.30 a 14 h i de 17 a 20 h

**Apropa't al Mercat Municipal i per cada compra realitzada tindràs una rosa de regal.**

**Dissabte 11 de maig**

De 8.30 a 14 h

**Apropa't al Mercat Municipal i per cada compra realitzada tindràs una rosa de regal.**

**Dissabte 11 de maig**

A partir de les 11:30 h

**Can Salada (Mercat Municipal)**

**Degustació de vins de la terra i vermutos artesanals amb preus d'escàndol.**

  
**LA PLAÇA**  
MERCAT MUNICIPAL  
SANT FELIU DE LLOBREGAT



Un esclat de colors i roses a edificis emblemàtics de la ciutat

# MOSTRA SANT FELIU, FAÇANES AMB ROSES



**1 Mercat Municipal Margallons amb roses**  
Intervenció Amics de les Roses

**2 Ajuntament de Sant Feliu Plou i fa sol**  
Intervenció d'Innocu Espai Floral

**3 Torre de la Catedral La casa de tots: colors que componen la ciutat**  
Intervenció Marta Majó Flors

**Si vols gaudir de més roses visita el Roser de Dot i Camprubí, al barri de les Grases**

**4 Centre Parroquial L'oasi de les roses**  
Intervenció Flors Mas Lluí

**5 Sala Ibèria Finestres amb roses**  
Intervenció Flors Senka

**6 Clysa (Casa Doctor Martí) Festa de les roses**  
Intervenció Clysa

**7 Col·legi Mare de Déu de la Mercè Tapís de roses**  
Intervenció Col·legi Mare de Déu de la Mercè

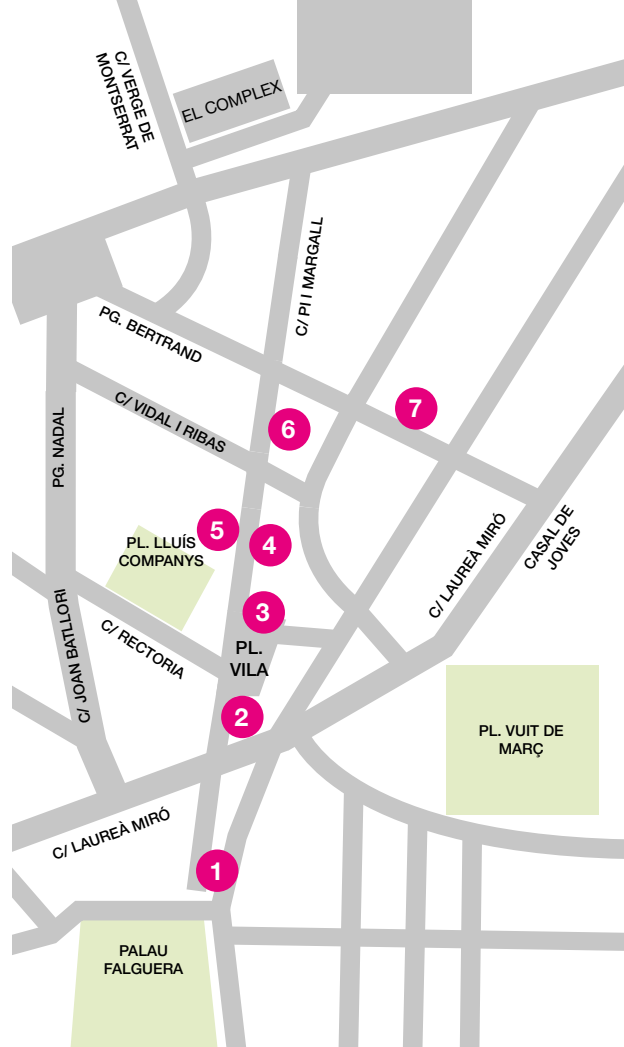

## Participants i col·laboradors de l'Exposició Nacional de Roses

Associació d'Amics de les Roses de Sant Feliu, Club bonsai Sant Feliu Arribas Center, Palmafruit, Barna Crop, Ambientalía, Horticultura Dot, Roser de Dot i de Camprubí, Parc de Torreblanca, Opac taller creatiu, Àrea Metropolitana de Barcelona i Agrupació Fotogràfica Creació 90, Monica Serveis, IES les Salines, Esplai Diversitat Lúdica, Marta Arnau Dada Flor, Rosa Valls Formació, Barnacrop Marta Majó Flors, Flors Senka.

**Participants Matsuri kodomo No hi (Fira del dia del nen):** Kendo UPC de Barcelona, Associació de Kyudo Dojo de Barcelona, Alicia Neho @ikigaineho, Anzu Maekawa, l'Escola Tenshin Shoden Katori, Minna no kimono, consolat del Japò, Club Bonsai Sant Feliu

## Col·laboracions Façanes amb roses

Centre Parroquial, Mercat municipal, Parròquia de Sant Llorenç, Marta Majó Flors, Floristeria Mas Lluí, Flors Senka, Innocu espai floral, Mercat de la Planta i Flor de Catalunya, Rosa Valls Formació, Clysa, Escola Mare de Deu de la Mercè



 Viatja en bona companyia  
**Soler i Sauret**

A SOLER I SAURET apostem per la qualitat, la seguretat vial, el respecte pel medi ambient i la salut de les persones.

  [www.solerisauret.com](http://www.solerisauret.com)

# MOU-TE EN TRANSPORT PÚBLIC!

## BUS URBÀ (SF1, SF2 I SF3)

- **La línia SF1** restarà afectada divendres 10 a partir de les 09.30 h, i dilluns 13 des de primera hora. S'anul·laran dues parades situades a Laureà Miró, a l'alçada de Serra i Pou de Sant Pere, i també passeig Nadal, (antiga estació). Itinerari provisional per Reverend Martí Duran, Pla i Anselm Clavé, amb parades provisionals.
- **La línia SF2** restarà afectada divendres 10 a partir de les 09.30 h, i dilluns 13 des de primera hora. S'anul·laran les parades de Joan Batllori, passeig Nadal a tocar de l'antiga estació, i Laureà Miró, a l'alçada de Pou de Sant Pere. Divendres 10 a partir de les 21 h s'anul·larà el tram entre Pere Dot i Montejurra, amb dues parades afectades. Itinerari provisional per Comte de Vilardaga, Carles Buigas i General Manso.
- **La línia SF3** restarà afectada durant dissabte 11 i diumenge 12, anul·lant-se el tram de Laureà Miró, Joan Batllori i Nadal. S'anul·laran parades de Joan Batllori, Nadal (antiga estació) i Laureà Miró, a l'alçada de Pou de Sant Pere.

## APARCAMENT PER A PERSONES AMB MOBILITAT REDUÏDA

- Zona blava.
- Estacionament genèric a Armenteres, a tocar amb Ramón y Cajal (3 places disponibles).

## LÍNIES INTERURBANES

Les línies interurbanes que circulen per Laureà Miró es veuran afectades, des de divendres 10 a partir de les 09.30 h, fins dilluns 13 a les 15 h. Itineraris alternatius provisionals:

- **Sentit Barcelona:** Reverend Martí Duran i Anselm Clavé fins recuperar el recorregut habitual per Laureà Miró. S'habilitaran 5 parades provisionals.
- **Sentit Molins de Rei:** Josep Maria de Molina, Ramon y Cajal, Pla i Indústria, fins recuperar l'itinerari habitual per Laureà Miró. S'habilitarà 1 parada provisional, a l'alçada del Palau Falguera.

La Línia L52 no restarà afectada i funcionarà amb normalitat.

## TAXIS

La parada de taxis no tindrà afectacions i s'ubica a Constitució número 2, a l'alçada de l'estació de rodalies RENFE.

**Telèfon: 93 666 10 06**

## RODALIES RENFE I TRAM

El servei es prestarà amb normalitat. Consulta els horaris a

**[www.rodalies.gencat.cat](http://www.rodalies.gencat.cat)** i a **[www.tram.cat](http://www.tram.cat)**



## AGRAÏMENTS

L'Ajuntament de Sant Feliu de Llobregat vol agrair al conjunt de la ciutadania, entitats, clubs, associacions, comerços, empreses, artistes locals i persones que han dedicat el seu esforç a fer possible aquest esdeveniment de ciutat.

Els trobaràs aquí:



L'organització es reserva el dret de modificar aquest programa si causes imprevistes ho fan necessari.

Edició: Ajuntament de Sant Feliu de Llobregat  
Disseny de la portada i interior: OPAC, taller creatiu  
Ingressos publicitaris: 4.311,45 €.



# Bones Festes de Primavera 2024

# colbo

## planxa pintura mecànica

C/ Indústria, 6-8  
Polígon "El Pla"  
Sant Feliu de Llobregat  
Tels. 93 666 81 64 - 606 12 24 63  
recepcio@colbo.net  
www.colbo.net



Ajuntament de  
Sant Feliu  
de Llobregat



Plan de Recuperación,  
Transformación y Resiliencia



Financiado por  
la Unión Europea  
NextGenerationEU



AMICS DE LES ROSES  
de Sant Feliu de Llobregat



EXPOSICIÓN NACIONAL DE ROSES  
SANT FELIU DE LLOBREGAT



Diputació  
Barcelona



Generalitat  
de Catalunya



AMB Àrea Metropolitana  
de Barcelona



Creu Roja



# ELISON

LEARN ENGLISH. LEARN IT WELL

## ENGLISH SCHOOL

- **ADULTS**
  - **JOVES**
  - **INFANTS**
- A PARTIR  
3 ANYS**



[www.elison.cat](http://www.elison.cat)



[info@elison.cat](mailto:info@elison.cat)



936854727

We prepare for

**Cambridge**

English Qualifications

